

Razionale Scientifico

L'osteoporosi è una patologia di prevalenza e incidenza in costante incremento che rappresenta oggi una vera emergenza sanitaria. Basti considerare che la mortalità a un anno dopo frattura di femore è del 20% e i soli costi diretti del trattamento della frattura da fragilità sono quattro volte quelli del tumore della mammella, tre volte quelli dell'infarto miocardico e tre volte quelli dell'ictus cerebrali. E tutto ciò senza considerare i costi indiretti della gestione delle invalidità residue e i costi umani di un tale evento traumatico nella vita dell'anziano fragile.

La percezione della rilevanza di tale patologie è, oramai, ben presente sia nella popolazione a rischio, sempre più anziana, sia nel "corpo" sanitario deputato alla gestione del paziente anziano con fratture da fragilità.

Ciò nonostante, permangono aperte ancora molte problematiche inerenti la diagnostica dell'osteoporosi e, in particolare, l'indicazione e i limiti delle varie indagini radiologiche volte a inquadrare correttamente il paziente al fine di una appropriata prescrizione terapeutica.

Imaging radiologico che offre oggi non solo dati quantitativi di massa ossea, ma anche dati sulla qualità della struttura ossea, come la microarchitettura e la geometria della colonna e del femore, siti scheletrici ove la frattura è più frequente e più temibile per le sue conseguenze.

In aggiunta, permane ancora l'habitus a considerare prioritaria la sola prescrizione farmacologica per pervenire e trattare l'osteoporosi, mentre le "condizioni al contorno" come la sarcopenia, tipica nell'anziano, con conseguente incremento della caduta e, quindi, della frattura, sono tuttora sottostimate, non diagnosticate, non prevenute e non trattate.

Il seminario di quest'anno affronta queste tematiche con una selezione di casi clinici ad hoc e inquadramenti specifici da parte dei maggiori esperti dell'osteoporosi e con il coinvolgimento, inusuale nei seminari medici, anche di professionalità non prettamente di formazione medica ma indispensabili per una ottimale comprensione dei meccanismi che portano alla frattura da fragilità.

Info generali

Sede congressuale

Sala Seminari I.N.G.M. Padiglione Invernizzi
Istituto Nazionale di Genetica Molecolare
Via F. Sforza 35 - 20122 Milano

Accreditamento ECM

Il congresso è stato accreditato: 4,2 crediti formativi ECM per la categoria Medico Chirurgo.

Come raggiungere la sede

Metropolitana, linea 1 (rossa), fermata Duomo o San Babila, linea 3 (gialla) fermata Crocetta o Missori
Bus linea 94 fermata Policlinico, linea 84 fermata Porta Vittoria/Guastalla
Tram Linee 16, 24; 15; 12; 19; 27
Auto: nelle vicinanze, oltre ai parcheggi stradali, sono presenti parcheggi privati a pagamento in via San Barnaba, via della Commenda e via M. Fanti

Segreteria Scientifica

Fabio Massimo Olivieri

Reumatologo - Servizio Mineralometria Ossea
Computerizzata - Ambulatorio Malattie Metabolismo Minerale e Osseo Fondazione IRCCS Ca' Granda, Ospedale Maggiore Policlinico, Milano

Segreteria Organizzativa:

V.T.B. Congressi sas

Via Eugenio Curiel, 14 20089 Rozzano (MI)
Tel. 02-57506065 - E-mail: segreteria@vtbcongressi.com

La gestione del paziente anziano con osteoporosi: casi clinici e dintorni

Sabato 16 marzo 2019

Sala Seminari I.N.G.M.
Istituto Nazionale di Genetica Molecolare,
Milano

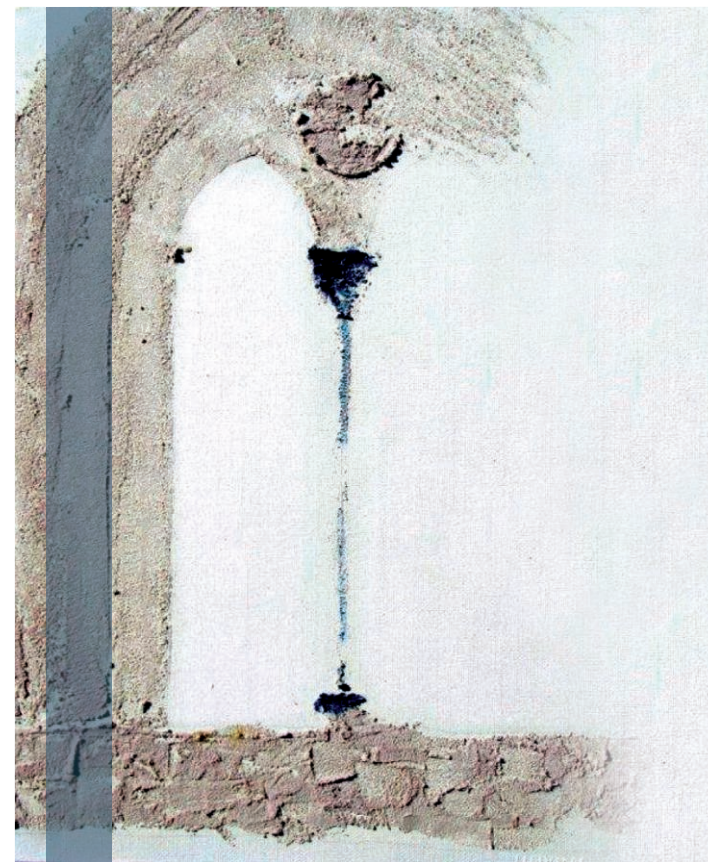

Presidente: Fabio Massimo Olivieri

Renata Caudarella

Hqto gr"Associate Professor of O etabolic F iseases University of Bologna. Italy
Bone Metabolic Unit Maria Cecilia Hospital Cotignola, Bologna, Italy

Matteo Cesari

Associate Professor of Geriatrics at the University of Milan, Italy
Director of the Geriatric Unit, Fondazione IRCCS Ca' Granda Ospedale
Maggiore Policlinico, Milano, Italy
WHO consultant on frailty and aging
Coordinator of the European Geriatric Medicine Society Special Interest
Group on "Frailty and resilience in older persons"
Editor-in-Chief The Journal of Frailty & Aging
Associate Editor The Journal of the American Medical Directors Association

Anna O ctic Formenti

IRCSS Istituto Ortopedico Galeazzi, Milano
Endocrinologist with expertise in Bone Rare Diseases
Co-coordinator of Young Edition SIOMMMS (YES)
Italian Ambassador of European Young Endocrinologists (EYES)

Stefano Frara

CuukncpvRtqhguaqt "lp"Gpf qetlpqruj { "cpf "O gxcdqtkuo ."Gpf qetlpqruj kuv'y kj"
gzi gtvag'lp"r kwkact { "cpf "dppg"Università Vita-Salute San Raffaele, Milano, Italy

Andrea Giustina

Full Professor of Endocrinology and Metabolism
San Raffaele University Hospital Milan, Italy
President European Society of Endocrinology
President Glucocorticoid Induced Osteoporosis Skeletal Endocrinology Group
Past President The Pituitary Society
Chairman Scientific Committee Italian Society for Bone and Mineral Diseases
(SIOMMMS)

Giuseppe Guglielmi

Associate Professor of Radiology. University of Foggia, Italy
J gef "qhO wæwqunggvcnTcf lqruj { "qhGWIQTCF." "qplpgT cvcdcug'qh"
Gwtqr gcp"Uqelgv "qhTcf lqruj {
Gf ksq/lp/Ej lghDtkkuj "LqvtperlqhTcf lqruj { "kcuq'tgr qtu
Rcu/Rt gukf gpv'qh'y g"Gwtqr gcp"Uqelgv "qhO wæwqunggvcnTcf lqruj { "GUUT+

Didier Hans

Full Professor in Bone Imaging, CHUV Lausanne University Hospital
Head of Research & Development
Egpvgt"qhDqpgF kugcugu "Dqpg"cpf "LqlpvF gr ctwo gpv*FCN"/"TJ W"
Past President of International Society for Clinical Densitometry (ISCD)

Carmelo Messina

IRCCS Istituto Ortopedico Galeazzi, Milano, Italy
Osteoporosis subcommittee of the European Society of Musculoskeletal
Radiology

Fabio Massimo Olivieri

Contract Professor of Physical Rehabilitation Medicine and Radiology,
University of Milan, Italy
Head of the Bone Metabolic Unit, Fondazione IRCCS Ca' Granda Ospedale
Maggiore Policlinico, Milano, Italy

Laura Vergani

Full Professor of Machine Design, Department of Mechanical
Engineering, Politecnico di Milano, Italy
Past President of AIAS (Italian Association of Experimental Mechanics)
Past President of Italian Machine Design and Mechanical Construction Society

08:45 INTRODUZIONE
Fabio Massimo Olivieri

L'OSTEOPOROSI
Moderatori: **Giuseppe Guglielmi,**
Fabio Massimo Olivieri

09:00 Le politiche comunitarie
europee per l'osteoporosi
Andrea Giustina

09:30 Caso clinico: Osteomalacia
Giuseppe Guglielmi

10:30 L'ingegnere e l'osteoporosi
Laura Vergani

11:00 Caso clinico: oltre la densità
minerale ossea
Didier Hans

12:30 Caso Clinico: non solo
primitive
Anna O cria Formenti

13:30 PRANZO

LA SARCOPENIA
Moderatori: **Renata Caudarella,**
Fabio Massimo Olivieri

14:30 Sarcopenia: dalla teoria alla
pratica clinica
Matteo Cesari

15:00 La densitometria ossea e la
composizione corporea
Carmelo Messina

15:30 Caso clinico:
Muscolo e osso: un unico target?
Stefano Frara

16:30 Questionario e conclusioni



In copertina: F.M. Olivieri Resurrezione della Ca' Granda